ΧΕΡΟΥΒΙΚΑ Ηχος Πλ. Δ.

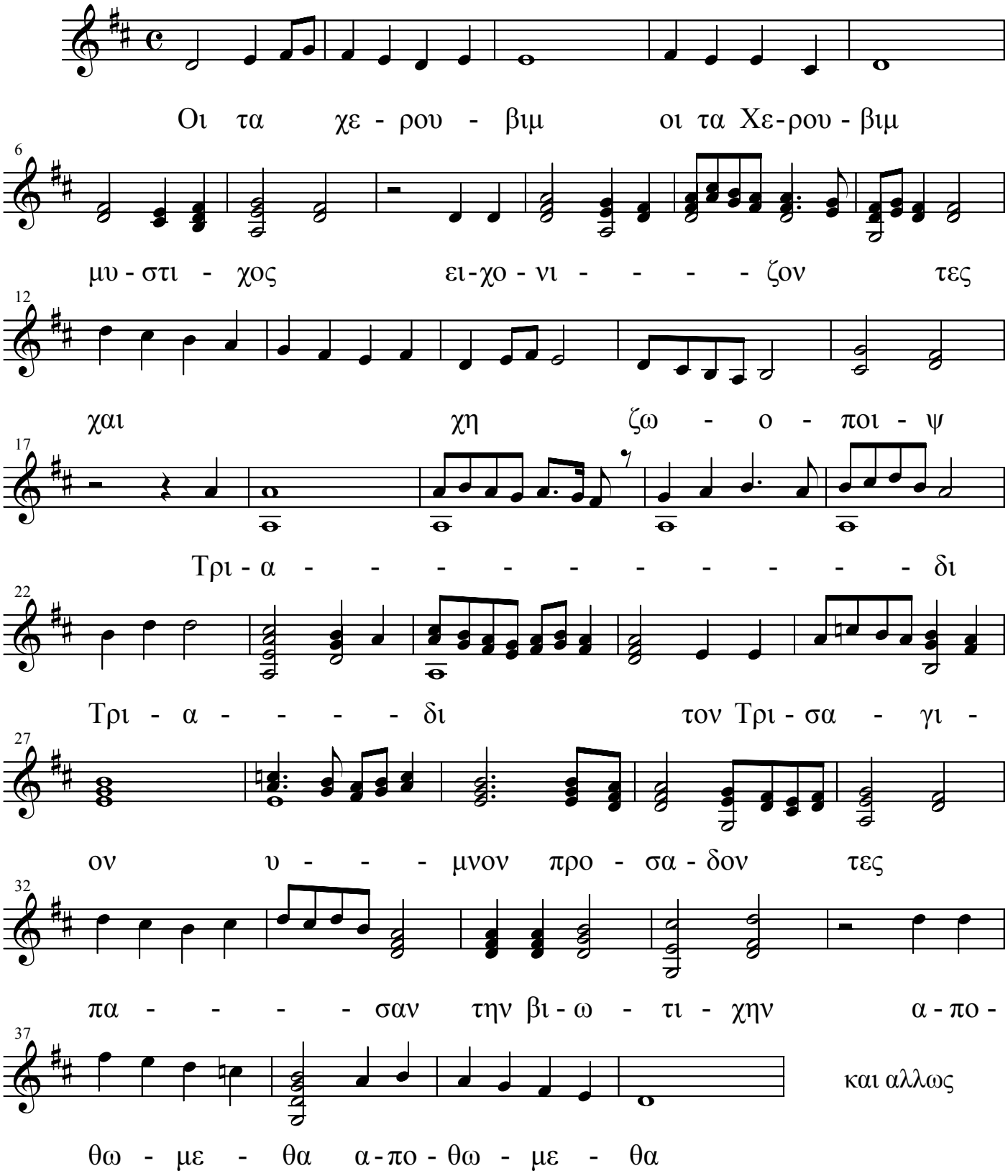

© Ιωαννου Θ. Σακελλαριδου "ΥΜΝΟΙ και ΩΔΑΙ", ΑΘΗΝΑΙ, 1952

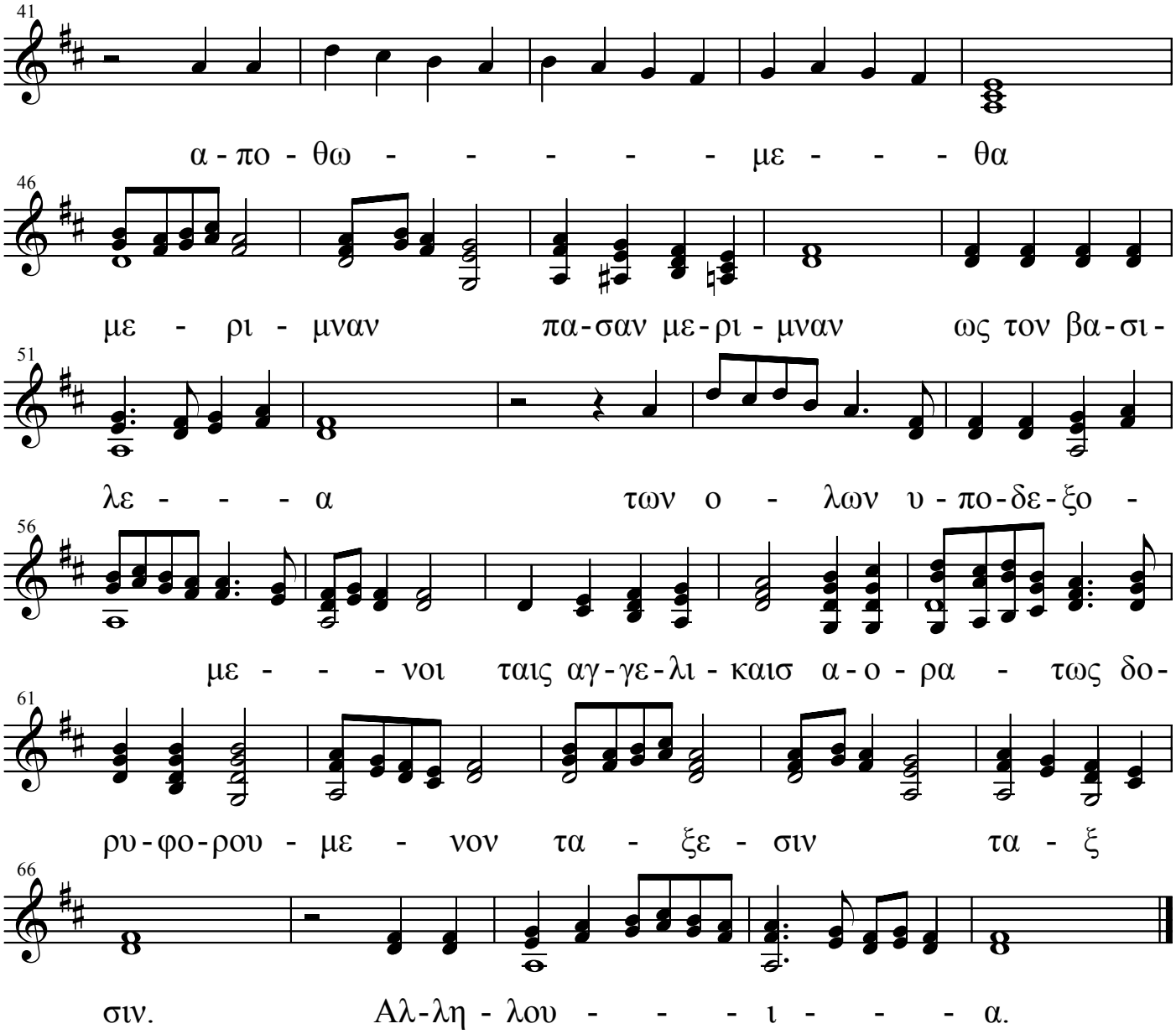
41
α - πο - θω - - - - - με - - - θα
46
με - ρι - μναν πα-σαν με-ρι - μναν ως τον βα-σι-
51
λε - - - α των ο - λων υ - πο-δε-ξο -
56
με - - - νοι ταις αγ-γε-λι - καισ α - ο - ρα - τως δο-
61
ρυ-φο-ρου - με - νον τα - ξε - σιν τα - ξ
66
σιν. Αλ-λη - λου - - - ι - - - α.